

基礎新工法のご紹介

我社では4年前より採用したストロング工法によって重要な役割を担う基礎がより強固な物になりました。そして現在さらなる強度と耐久性を持たせる為、新たに耐震等級3の家づくりを目指していく為に、ストロング工法から新ストロング工法へ進化いたしました。



前橋支店長
谷ヶ崎 悟志

新ストロング工法への進化とは？

強度や耐久性がさらにパワーアップ！！

現在、我社では耐震等級3の家づくりを目指している為、構造計算をする上で基礎を含めた建物全体での構造計算を行っております。中でももっとも精度が高い「三次元立体解析」を採用している為、実際の建物の動きを解析・分析が可能となりました。より安全で強固な家づくりをする為、新ストロング工法では鉄筋も以前の1.5倍の量を使用する事により、信頼性や性能も上がり、より安心して快適に暮らせる家づくりの実現に向けた仕様になっています。

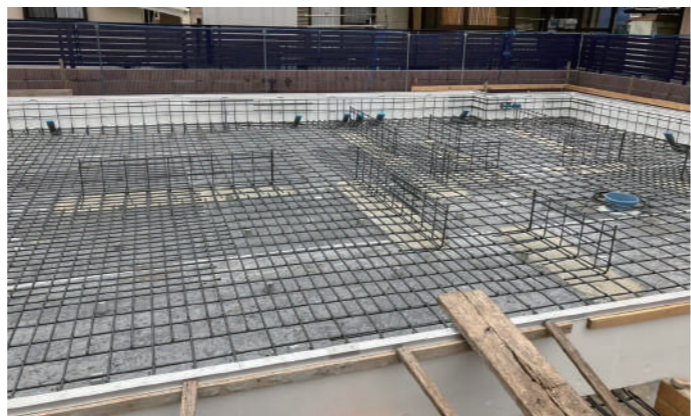

鉄筋の量も1.5倍使用する事により強度も大幅アップ！

以前の仕様



以前はブロック状の束を設置

以前のストロング工法では、建物の力がかかるポイントにグリッドポストという束のような部材を設置する事によって、従来の迷路のような間仕切りがなくなり基礎の中がスッキリしました。このおかげで、床下の空気の流れがよりスムーズになり床下エアコンの風も家全体にまんべんなく行きわたります。またメンテナンスも行いやすくなりました。

新ストロング工法



ブロック状の束工法を活かし、一部の壁立上りに変更 給排水管の設置やメンテナンスのしやすさを継承

新ストロング工法では、前回同様に基礎の中もスッキリし、空気の流れがスムーズになったり、配管等の施工性やメンテナンス性の良さといったメリットは継承しています。また、新ストロング工法では全て一体打ちで完結できる為、より強度が増した基礎となっています。



これからも快適で安心して暮らせる家づくりを目指して行きます！



編集後記 テーマ・・・私の暑さ対策！



お客様係 青木 寛美

とにかく暑いのが苦手なので、少しでも涼しく過ごすための涼感グッズは必須です。今年は「保冷剤付きネッククーラー」を購入して試してみたいと思います！



お客様係 福地 高昌

梅雨時期は夜も蒸暑く眠れない日々が続く中、私の暑さ対策はひんやりジェルマットを敷いて寝ています。お試しください!!



お客様係 横山 暢哉

ズバリ登山です。登山中はもちろん汗もかきますが、標高の高い山頂は涼しい風が流れてとても快適です。皆様も「ひと汗」いかがでしょうか^^。



前橋支店長 谷ヶ崎 悟志

水筒・ミニ扇風機は常時持ち歩いています。また、外での作業には空調服は欠かせません!!



社長 齋藤 英之

襟巻き保冷剤です。冷蔵庫で冷やし就寝時に巻きます。爆睡アイテムの一つです。省エネで環境に優しい商品です。



スタッフ募集中！ ■セルロースファイバー断熱施工職人

ご希望の方は本社までお気軽にお電話をお願い致します。

ぐんまの木の家

日本一帰りたくなる普通の家

- 本社/沼田市発知新町759-1 TEL:0278-50-4118
- 前橋支店デザインセンター/前橋市鶴光路町265-1 ☎0120-82-0601
- 高崎展示場/上毛新聞マイホームプラザ高崎会場内 TEL:027-388-0111
- 宿泊型モデルハウス吉岡の家/北群馬郡吉岡町大久保1424-3 TEL:0279-54-4118
- みやこの家/TBSハウジング伊勢崎会場内 TEL:0270-61-5907



株式会社 齊藤林業

株式会社 齊藤林業
社長 齋藤英之 スタッフ一同

2024年8月号
vol.139

自然豊かな群馬で家づくりにいそしむ
齊藤林業スタッフが
森の国の出来事をお届けする情報誌



待ちに待った大感謝祭が7月27日・28日に開催されました。2日間に渡りお客様からの最高の笑顔と幸せのお言葉を頂き大成功となりました。感謝祭実行委員や工場スタッフが中心となり幾度の会議と春からの木工製作等の準備により、今年もよりステップアップした内容で迎える事が出来ました。そんな様子をお伝えいたします。

笑顔と興奮の大感謝開催 !!

社長
齋藤 英之

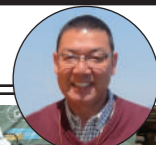

スタートは釘の一発打ち大会です。食品ロスを無くす取り組みからスイカ割りへの代わりです。



子ども人気イベントベスト3のパン食い競争です。後半ではパパもママも参加してくれました。



家族で仲良く木製ピアノ製作に挑戦！色を塗って仕上げますがどんな音色になるか楽しみですね。



〇〇先生による苺玉作りです。特にママさんに大人気で「ゆったりした時間を過ごせました」と感想を頂きました。



色々な寄木のコマ回し子どもも大人も真剣！出店して頂いたのは弊社家具工房のロクロの師匠でもある伝統工芸師の星野さんです。



アロハ夏！半分以上がスタッフですが一夜漬けでもサマになっていますね～



会の神輿も応援に駆けつけてくれました。スタッフも担当してもらい元気を頂きました。



大空に向かって「投げ餅だよ」新人君達が投げた餅は「餅の掴み取り」です。パパ、ママ達もプールの隣りから手を伸ばし子どもの頃に帰った様でした。



昨年に続き猛暑の中ではありますが、それを吹き飛ばす大きな歓声と拍手と子供達の笑い声があふれ、スタッフも暑さを忘れて一緒にイベントを楽しむ事が出来ました。お客様との交流が一番の楽しみでお客様の席を廻り、ママからの住み心地や我が家自慢とパパからキッチンに立つ楽しさや、新しいライフスタイルの変化を始め、アフターサービスなどスタッフの対応にお褒めのお言葉を頂き大きな力と元気を頂きました。これからも尚一層「良い家づくり」を進めて参ります。

また新しい基礎工事の新ストロング工法や JAPANDI (ジャパンディ) STYLE など性能、構造、デザインとさらにレベルアップを目指しておりますので、応援よろしくお願ひ致します。

残暑厳しい折ですから、お体をご自愛して頂き、またお会いできますことを楽しみにしております。

ホームオーナー様の名刺作成します！

「家づくりを考えている方に齊藤林業をPRしやすいように、名刺を作ってもらえませんか？」
きっかけはあるホームオーナー様からいただいたこんな嬉しいお言葉でした。
いつでも気軽に渡すことが出来て、受け取った方に齊藤林業の家づくりを知っていただける…
そんな名刺になるように作成しましたので、今回ご紹介させていただきます！



お客様係
青木 寛美

◀ベースは
スタッフの
2つ折り名刺です



ご依頼を頂いた O様からのコメント

齊藤林業が大好きな私。隙あらば、齊藤林業の商機を見出さんと、密かに活動中。名刺を頂いたことで、活動がしやすくなりました。「私、社員ではないのですが」といつつ名刺交換はなかなか楽しい瞬間です。

“自分も名刺を持ちたい！”

という方、各営業担当または前橋支店(0120-82-0601)までお気軽にご連絡下さい>(*^^*)

<外面>



▲お名前 + 齊藤林業のロゴ
スタッフ名刺のように顔写真を入れて作成も可能です！



▲SNSのご案内
ルームツアーや施工事例など、まずは気になるところからQRコードを読み込めばすぐにご覧いただけます！

<内面>

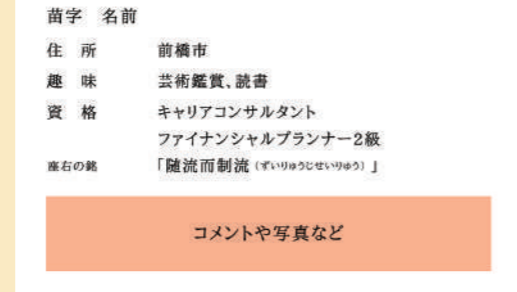

▲ホームオーナー様のプロフィール欄
上は一例なので、載せたい内容を自由に作成できます！



▲各展示場の一覧
実物を見学したいと展示場の情報がすぐわかります
8月OPENの太田展示場も今後追加する予定です！

もくもく館

毎月第3日曜日、工場見学会と同時に開催される「木工教室」は、お客様だけのご自宅に合った家具作りイベントです。板選びから始まり、デザイン・製作まで楽しむことができます。ホームオーナー様にご参加いただいている弊社ならではの大好評のイベントです。



2組のH O様と二之宮保育園様にご参加頂きました。



本工場スタッフ

こちらは地域貢献の一環として、群馬県産材の建築端材を使い2012年より保育園や幼稚園に寄贈活動を始めた「ままごとキッチン」です。お申込みをお待ちしております。

ままごとキッチンお披露目
藤岡市 放課後デイサービスひより様
122施設 128台目



ままごとキッチン製作
高崎市 二之宮保育園様 123施設 129台目



色々な作業をさせて頂き、愛着のあるダイニングテーブルを作ることができました。工程やパーツの多さに驚き、手間暇かけて家具ができていた事を知りました。

みなかみ町 塚越様 お引き渡し 2024.7月

今回、木工教室も2回目とあって娘もやる気満々で参加しておりました。完成度の高い、私たちが求めていた理想通りのデスクキャビネットができて大変満足しております。家に帰って実際に設置しても「素敵だな」と言ってしまう作品ができ心から感謝しております。

前橋市 小路様 お引き渡し 2023.9月

照明計画研修会 IN TOKYO

東京都港区にある住宅/非住宅向けの電気設備を総合的に体験できるビジネスショールーム Panasonic Professional BOX TOKYOに設計スタッフと行ってきました。特に良かった展示コーナーの一部を紹介させていただきます。

(店内は撮影NGの為、カタログ上でのイメージ画像でお伝え致します。)

■デジタルシュミレーションコーナー

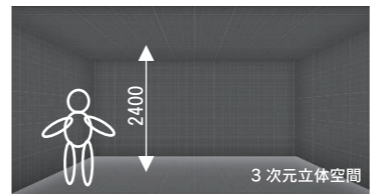

3次元立体空間
実際のお部屋に様々な照明インテリアの画像を投影し立体的に体感できる施設。



ダウンライト(集光)
ダウンライトを集光にする事で部屋の雰囲気をレストランの様に演出するシュミレーション。

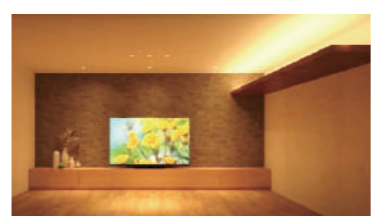

コーブ照明の計画では、折り上げ天井の中心に照明器具を設置され光を天井に直接当ててその反射した光を照明にすることを確認出来ました。

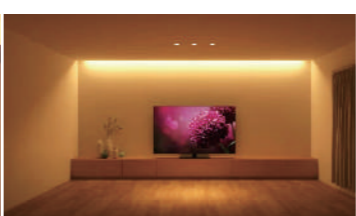

コーニス照明の計画では光を壁面に直接当てて壁面を明るく照らします。壁やカーテンが作り出す光の陰影が美しい照明を画像で確認出来ました。

立体空間に6台のプロジェクターで1つのお部屋を原寸大の映像で投影し照明手法や内装によるお部屋の雰囲気の変化を体感できました。普段、CAD提案で行っている内観パースや最近導入したバーチャル空間体感(VR)とは違い映像を駆使して何パターンも自由に空間を演出する提案方法には圧倒されました。



■ダクトレール型 照明コーナー



■エクステリア照明コーナー

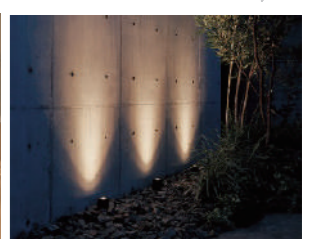
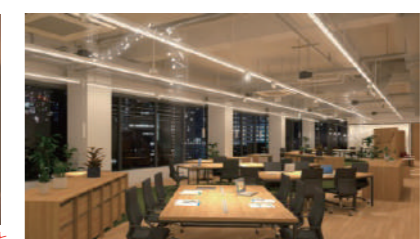
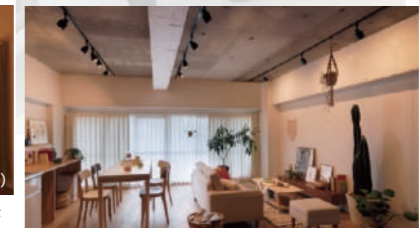

省施工・省廃材・省エネに考慮しレイアウト変更にも柔軟に対応できるダクトレールを活用した照明シリーズや自然の情景を演出する照明システムなどが展示されていました。最近も会社の近くにあるIKEAに行った時、照明演出を住宅にも取り入れたいと感じました。汎用性のある照明提案も設計に取り入れていきたいですね。



お客様係
福地 高昌

暑さ対策？登山のススメ 登山回数:129回の横山がご案内いたします！



お客様係
横山 暢哉

8月真夏の暑い季節皆様どのようにお過ごしですか？
エアコンの利いたお部屋も良いですが、もっと涼しい場所があります。それは「山のてっぺん！」という事で登山のススメ。登山に必要なグッズをご案内いたします^^。

<登山道具>

- ・リュック・帽子・手袋
- ・アウターレイヤー
- ・トレッキングシューズ
- ・ファーストエイドキット
- ・飲み物・食べ物
- ・山の地図とコンパス(登山アプリなど)



登山で一番大切なのは「足元」。登山靴は必須。デザイン重視で選んではダメ！自分の足にフィットしたものを選んで下さい。元気の源「水分」「食べ物」「塩分」も非常に大事。登山計画に見合った量を携帯して下さい。

寒さ対策万全！

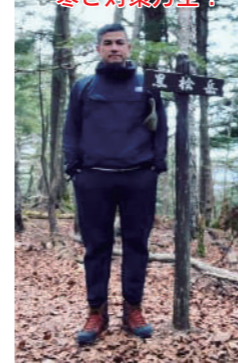

登山で一番危険なのは「低体温症」です。冷えない対策の上着やレインコートを携帯しましょう。汗拭きタオルも大切です。



1月：雪に包まれた山は別世界



群馬県：浅間山 標高：2524m



珍しい動物との遭遇も楽しみ♪



鳥取県：大山 標高：1709m

登山において「軽さは正義」と言われます。装備は体にフィットしつつ、出来るだけ軽い物を選ぶのがベター。リュックにはクマよけの鈴をつけておくのも忘れずに！



7月：山頂から見下ろす雲海は圧巻です！

長野県：常念岳 標高：2857m

初心者にはコンパスで現在位置を読み取るのは難しいので、携帯電話で登山ルートや自分の現在位置を常時確認できるGPS機能付きの登山アプリが便利です。

※私は「YAMAP」というアプリを利用しています。山から眺める素晴らしい景色、頂上までたどり着いた達成感は何物にも代えがたい感動があります。皆様もこの機会に「登山」を是非！(*^^*)b