

5月見学会のS様邸のゾーニングをご紹介します！

今回は建物内部の部屋の配置まで描き込んでありますが、まず設計士は【敷地を取組】ことから始めます。この敷地をどう使うのかこの敷地の持つ良さを生かすためにはどうすればよいか事前に考え、そこに合わせて建物の位置を決め、ゾーニングをしていきます。今回のようにこの敷地の使い方や周りとの関係を考えておくことで建物内部の暮らしやすさだけでなくこの場所での暮らしをより豊かにすることができます。

今回の場合は建物を敷地に対して西に寄せ、30度ほど角度をつけた珍しい配置になっています。西に寄せ、斜めに計画することで将来同一敷地内東側にお家を建てたとき真ん中のお庭を共有することができるそうです！斜めにしたことと道路と程よい距離感になって、アプローチや駐車スペースからの動線もスムーズになってますね！



お客様係 星野 瑠花



今回の設計者 お客様係 田村 采木

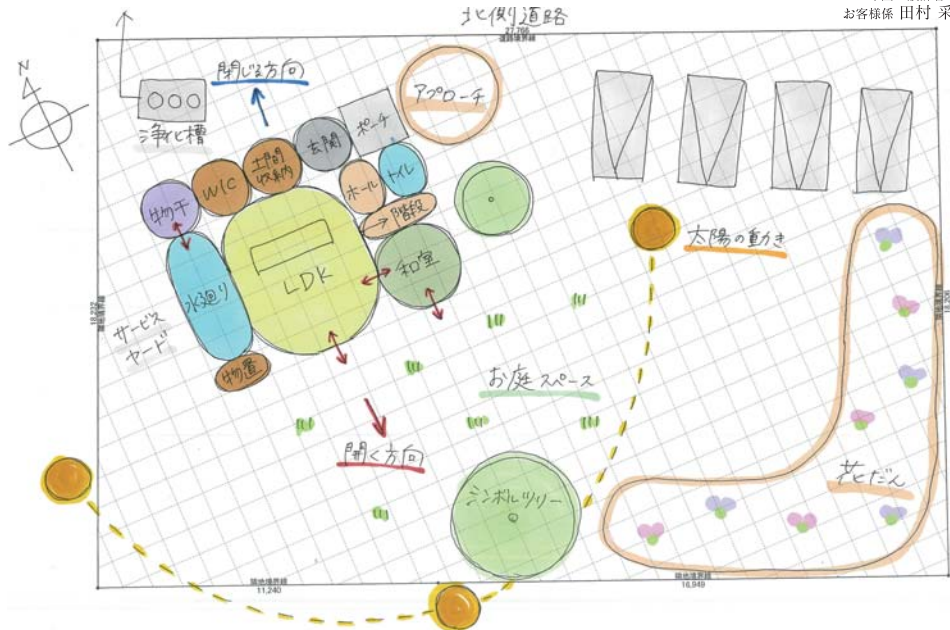

今回のお家は建物内部もたくさんさんのこだわりが詰まっていました。個人的に可愛い！と思った部分はコーヒーカップの形の手洗いボウルです！ついつい手を洗いたくなりそうです(^.^)他にもたくさんさんのこだわりの詰まったお家なので気になった方はぜひ観に来てください！

ちなみに完全予約制のため、気になった方は別紙チラシをご覧ください(^.^)

編集後記 テーマ・・・好きな植物は？

| | | | | | |
|---|---|--|---|--|--|
| <p>お客様 納見 毅</p> <p>クラピア 雑草退治用として開発されたグラウンドプランツで夏には小さな白い花が咲きます。自宅にも植える予定です。</p> | <p>お客様 岡田 柁</p> <p>喜と白樺が好きです！ どちらもトライプ中に見かけると幸せな気分になります！窓から入ってくる喜の温かな香りと白樺の澄んだ雰囲気、木漏れ日が入ってきてきたらもう最高の一日ですね！</p> | <p>お客様 星野瑠花</p> <p>「たんぽぽ」です。 身近なお花で春になるとつい思いを馳せがちです！また在来種のタンポポに出会った事がないので、いつか出会えたらいいなと思います。</p> | <p>お客様 中島有希子</p> <p>トゲトゲした葉のヒヤラギ(後)が好きです。 他の植物にはあまりないフォルム。「ゴシキヒヤラギ」という色の変化を楽しめるタイプを育てています。</p> | <p>社長 齋藤 英之</p> <p>霧澤(つゆくさ) 過湿でよく見かけますが、近くで見るとこんなに可愛いんです。特に朝露の降りた後はより鮮やかに見えてくれます。</p> | |
|---|---|--|---|--|--|

スタッフ ■設計 ■展示場 ■資材運搬 ■断熱職人 募集中！ ご希望の方は本社までお気軽にお電話をお願い致します。

2024年お客様大感謝祭開催のお知らせ 7月27(土)・28(日) 本社にて開催致します！

ぐんまの木の家 日本一帰りたいくなる普通の家

Saito Forestry 株式会社 齊藤林業

●本社 沼田市発知新田町759-1 TEL:0278-50-4118
 □前橋支店 デザインセンター/前橋市鶴光路町265-1 TEL:0120-82-0601
 □高崎展示場/上毛新聞マイホームプラザ高崎金堀内 TEL:027-388-0111
 □宿毛型モデルハウス吉岡の家/北群馬郡吉岡町大久保1424-3 TEL:0279-54-4118
 □みやの家/TBSハウジング伊勢崎会場内 TEL:0270-61-5907

2024年5月号 vol.136
自然豊かな群馬で家づくりにいそいそ
齊藤林業スタッフが
森の国の出来事をお届けする情報誌

森の国だけ

Café 千年木様

高崎駅から徒歩7分。昭和の雰囲気残る裏路地の一角にある空き家をカフェに改装する工事をさせて頂きました。吹抜けに似た2階の窓から自然光が差し込みます。既存の暗い色味の木材と新しい明るい色味の店内には、独特の雰囲気を持つ既存のガラス戸や照明。押入れを改装した特徴ある半個室の客席。店内にはオーナー様の好きな作家さんの野山の草木を使ったパンやお菓子、自家農園で育てた無農薬野菜やグルテンフリーの無垢の木のやさしい雰囲気に包まれながらゆったりと寛げる空間です。

café千年木(千年木とはハワいの縁起の良い木Tileafの和名)
住 所:群馬県高崎市通町137
営業時間:金・土曜日 10:30~16:00
日曜日 9:00~16:00

Café 千年木様 ~空き家を素敵なカフェへ~

| | | | |
|---------------------------------|---------------------------------|---------------------------------------|--|
| <p>既存照明を使った しじみ模様のヒトイキ席</p> | <p>右のアナログラフ席との境目は少し不思議な空間に</p> | <p>新田の無垢材に シヤメが飾られています</p> | <p>米粉の入りあん バターサンドと 季節の野菜スープ</p> |
| <p>横元に押入れの客席です。</p> | <p>対面では一段上がって</p> | <p>最後は角に座ってここに座ります。</p> | <p>お庭の中は新旧の無垢材に囲まれているので、お庭から入ってきた風が通ります。</p> |
| <p>解体後の様子</p> | <p>解体後の吹抜けに、押入れの跡はそのまま残ります。</p> | <p>床を解体して、土間コンクリートを打設し、床材を敷きつめます。</p> | <p>解体中の様子。いきなみに光がさして</p> |
| <p>解体前の様子</p> | <p>解体前の様子</p> | <p>解体前の様子</p> | <p>解体前の様子</p> |

「いい家づくり」 集団に新たな仲間が加わりました。

毎年この時期になるとワクワクし笑顔が増えてきます。

桜の時期もあるのですが、待ちに待った新入社員がきてくれるからです。4月1日より4名の新卒の仲間が加わり社内の空気が今まで以上に明るく新鮮に感じます!(^^)!

入社当日のランチでは急な呼びかけにも沢山のスタッフが集まってきて焼肉パーティーで盛り上がりました。今の若い子達は解け込むのが早く羨ましいかぎりでした。それでは新入社員紹介をさせていただきます。

時計回りで左から

- 寶木亮平 (たからぎ りょうへい) 君
車を運転しながら歌を熱唱するスポーツ大好き男子で、趣味は料理とか…
- 廣田碧心 (ひろた あみ) さん
アップルパイを食べながらガールズグループの音楽を聞くのが休日の過ごし方とか…

- 社長 齋藤英之 (さいとう ひでゆき)
好きな山菜採りなし、山で美味ではないけど大好きな料理をする事かな…
- 金岡紗紗湖 (かなおか あさこ) さん
ナッツを食べながら散歩し町中華を探るのが好きなマラソンランナー…
- 萩原啓太 (はぎわら けいた) 君
家系ラーメンを食べながらロックバンドを聴き TV でサッカー観戦するのが大好きとか…

詳細は HP のスタッフ紹介を見て下さい。夏までにはアップいたします。年内に youtube デビューできたら嬉しいです。



社長 齋藤 英之



寶木亮平 廣田碧心 社長 齋藤英之 金岡紗紗湖 萩原啓太
たからぎ りょうへい ひろた あみ さいとう ひでゆき かなおか あさこ はぎわら けいた

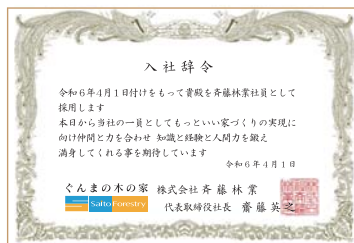

入社辞令



道具袋のプレゼント



入社式当日の17名による焼肉ランチ

もくもく館

毎月第3日曜日、工場見学会と同時に開催される「木工教室」は、お客様だけのご自宅に合った家具作りイベントです。板選りから始まり、デザイン・製作まで楽しむことができます。ホームオーナー様にご参加いただいている弊社ならではの大好評のイベントです。



2組のH.O様にご参加頂きました。



本社工場スタッフ



妻と娘が体調不良のため1人で参加しましたが、担当してくれたケーシーさんのお話を聞きながら楽しく円卓を作る作業ができました。曲面を平らにするヤスリかけにはしばらく時間をかけて取り組み、家に持って帰った際には何度もなで滑らかな感触を楽しみました。
吉岡町 小谷様 お引き渡し 2024.2月

同じランドセルラックが3台目という事もありスムーズに作成出来ました。次女も自分のラックなので楽しくお手伝いできました。経年変化を楽しみながら家の1つのシンボルとなっています。
高崎市 川野様 お引き渡し 2019.3月

ままごとキッチン寄贈

こちらは地域貢献の一環として、群馬県産材の建築端材を使い2012年より保育園や幼稚園に寄贈活動を始めた「ままごとキッチン」です。お申込みをお待ちしております。

ままごとキッチンお披露目会
藤岡市 ふしおか中央こども園様
120施設 126台目



展示場ミニイベントに参加してみませんか？



お客様係 中島 希子

4月イベント

毎月1回、展示場にてミニイベントを開催しております。

4月は弊社でご建築頂いたH様に講師をして頂き、お庭で育てたミモザを使ったリースづくりを開催いたしました。また会場がH様のご自宅でしたので、参加者の皆様にはゆくりと斉藤林業の家の居心地もご体感いただきました。



H様のご自宅のミモザをカットしてリース作りスタート！



「以前から気になっていたお宅にお邪魔出来てとても勉強になりました！」
・「スワッグも作る事が出来てとても楽しめました」
・「色々教えて頂き楽しく作る事が出来ました！」
・「素敵な家で素敵な方達と楽しい時間がすごせました♪」



作品と一緒に はい！ポーズ ご参加ありがとうございました

5月イベント

お母さんへ感謝をこめて・・・母の日イベント オリジナルエコバッグ作り & フラワーアレンジメント作り

日時 5/11 (土) 10:00～12:00/14:00～16:00
参加費 500円 各回 3組まで
TBSハウジング伊勢崎展示場内「みやこの家」
斉藤林業HPよりご予約お待ちしております。



オリジナルエコバッグ



フラワーアレンジメント (選花となります)

ブログ！見やすくなりました！！



お客様係 岡田 紘



皆様、斉藤林業がスタッフブログを更新していることはご存じでしょうか？現場での出来事やイベント情報、はたまたスタッフの休日の過ごし方など、様々な情報を発信しています。そして今回そのブログを見やすくなりました！

というのもお恥ずかしい話、弊社のブログはタグが大渋滞…。それをいくつかにまとめたカテゴリーです。これからは現場の情報が見たい方は現場タグを、イベント情報を見たい方はイベントタグを、休日のあれこれを見たい方は休日タグを押せばすべて見る事ができます！



配筋検査!!
JIOの配筋検査を行いました!!
検査員の方と一緒に細かいところまでしっかり確認してきました!!



広がりを作る物の幅約8メートルなのにこの開放的な空間をつくる設計力。4月の見学会でご覧頂けます！



ローホル Night 限定ビールで乾杯、残り1本をローホルのために温存。ローホル、ご存じない？ローホルとは！



いろいろ塗料 優れた撥水効果により汚れや水によるシミが付きにくく、長期に渡って木の美しさを持続します。



ルームツアー YouTube撮影させて頂きました！藤岡スタッフと一緒に撮影し面白かった！NGシーンも見られます。



上記QRよりブログに飛べます！今後も斉藤林業スタッフの愉快な近況報告をどうぞお楽しみくださいませ！