

第8回 薪集め体験会イベント「森のきこり隊」2023 秋

薪ストーブユーザー様・キャンパーの皆様、お待たせ致しました！！

2023年11月12日（日）開催決定！



お客様係
今井 唯登



昨年3月開催時の集合写真

参加費：1000円（昼食付）
時間：AM9:30～PM3:00
集合場所：斉藤林業 沼田第一工場

※本イベントは危険な作業を伴います。お子様連れのご参加はできません。



安全第一！！スタッフも混ざり、にぎやかで楽しく開催しております♪

女性チームも大活躍♪

お申込みはHPから



昨年はウッドショックの影響を受け、丸太の入手が困難となってしまう開催ができませんでしたが、今年は満を持して開催できることとなりました！
薪ストーブのある家づくりを検討中の方や、キャンプにご興味のある方々、是非ご参加ください！

編集後記 テーマ・・・ブリッツ・ポッキーどっち派？

<p>お客様係 関口和希</p> <p>いちご味のお菓子やスイーツは苦手なのですが、ポッキーに限ってはこの味が一番好きです！</p>	<p>お客様係 今井唯登</p> <p>実はさつまいも商品全般に弱い...目につくとつい買ってしまいます。秋が待ちどしい要素の一つです。</p>	<p>お客様係 福崎伸徳</p> <p>ポッキー派!! お酒のお供に最高(^ ^)!</p>	<p>お客様係 高橋俊彦</p> <p>極細ポッキーです。あまりお菓子食べませんが喉がよく食べています。</p>	<p>お客様係 土屋恭子</p> <p>トマトブリッツです！ トマトの酸味とカリッとした食感が止まらなくなります。</p>	
--	--	--	--	---	--

ぐんまの木の家 日本一帰りたくなる普通の家

Saito Forestry 株式会社 斉藤林業

●本 社/沼田市発知新田町759-1 TEL:0278-50-4118
 □前橋支店デザインセンター/前橋市鏡光路町265-1 ☎0120-82-0601
 □高崎展示場/上毛新聞マイホームプラザ高崎会場内 TEL:027-388-0111
 □沼田型モラルハウス吉岡の家/北群馬郡吉岡町久保1424-3 TEL:0279-54-4118
 □みやこの家/TBSハウジング伊勢崎会場内 TEL:0270-61-5907



2023年11月
vol.130
自然豊かな群馬で家づくりいそいそしむ
斉藤林業スタッフが
森の日の出来事をお届けする情報誌

森のひだり

11月に完成見学会を開催するS様邸はどんなお家？



お客様係
土屋 恭子

S様邸は、子ども達が進める場所や拘りがたくさん詰まったお住まいになっています。実は私が設計担当の物件で、建築地は利根川越しに赤城山を一望できるとも景観が良い場所なんです。そんなお住まいの見どころをご紹介します。

.....見どころ.....

- ・利根川沿いの景色を楽しめるように、リビング北側に大きく開いた景色を楽しむ窓
- ・リビング上部の約10帖分の大きな吹抜
- ・吹抜けに面し、2階からも北側景色を楽しめる小上りの書斎コーナー
- ・造作洗面台や天井と壁が板張りの木をふんだんに使った洗面脱衣室兼物干しコーナー
- ・たたみながら収納して、室内物干しのお部屋からウォークインクローゼットへ直行できる動線
- ・バーベキューやお家キャンプを楽しめる約13畳の大きなウッドデッキ
- ・「使うものは使う場所にしまう」をコンセプトに各所に設けた収納
- ・自宅でも映画館のように大画面を楽しめるプロジェクター専用の大きな壁面
- ・玄関には扉で隠せる土間収納と家族用の玄関があります



利根川
赤城山

対岸に広がる景色がとてもきれいですね！



ウッドデッキにテントを張ってお庭キャンプを楽しめます

景色を楽しみ暮らしを楽しむ住まい



現場見学に来ることを楽しみにしているお子様達

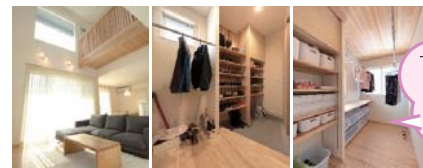

ママのゆとり時間が生まれる工夫がいっぱい！家事楽動線のお家

イメージ写真です



現場では完成に向けて棟梁が奮闘中！

現場日記 ～土台据え編～

今回は、木工事の最初の「土台据え工事」をお伝えしていきたいと思います！

土台据えとは、完成した基礎の上に家の土台となる木材を取り付けていく作業になります。また、大工さんが初めて現場で作業を始める工程でもあります！土台寸法も一般的に105mm角が多用されていますが、齊藤林業では土台寸法を120mm角にサイズアップする事で、建物の耐久性の向上を図っています。また、土台一つ一つには「〇〇様邸」とお施主様のお名前が印字されています！



水平に作る事が大切なので、基礎パッキンや鋼製束というのを使い全体の高さを合わせていきます。



←床合板

土台を指定の場所へ分けて置いていくこと大工さんがハンマーを使いしっかりとを間配り(まくばり)といい、これを継手にはめ込んでいます。このことにより効率良く作業を行います！これは結構見どころです！

土台が組み終わると床合板を敷き雨に濡れないよう全体を養生してひとまず完了です！

この現場は大工さんが3人で協力して土台据えを行なったので、1日で完了しました！この後は足場が立ち、建て方工事が始まります。ここから家の形が立体的になっていくので、より一層気を引き締めて工事を進めていきたいと思います！

次回も

お楽しみに～♪



お客様係
関口 和希



～YouTube 撮影の裏側～

齊藤林業では毎週金曜日夜7時にYouTubeにて動画を配信しています。完成したばかりのお家のルームツアーやお住まいづくりのお役立ち情報、ご建築後のメンテナンス方法を公開中！演者の選出から台本作成、またカメラをもって撮影し、編集、公開も弊社スタッフがすべてを行っています(*^v^)



お客様係
高橋 俊彦



@saito.forestry チャンネル登録者数 2270 人 108 本の動画



緊張の面持ちの女優 田村です。台本を読み込んで一気に女優の表情に！



[good] ポーズにて女優を持ち上げる栗原 栗原自身楽しく撮影しています



邪魔しかりしない 高橋 若干田村がお怒り始めたので退散です



編集作業中の栗原 毎週金曜日ご期待ください!!

こちらから
ご覧ください！



QRコード
YouTube 家物語

もくもく館

毎月第3日曜日、工場見学会と同時に開催される「木工教室」は、お客様だけのご自宅に合った家具作りです。板選びから始まり、デザイン・製作まで楽しむことができます。ホームオーナー様にご参加いただいている弊社ならではの大好評のイベントです。



2組のお客様にご参加頂きました。9月の木工教室



本社工場スタッフ



本日は中々できない体験をする事ができ家族共々大変満足しています。今日作った円卓は大切に長く使っていきたいと思います。本日は暑い中ありがとうございました。

前橋市 野口様
お引き渡し2023.10月

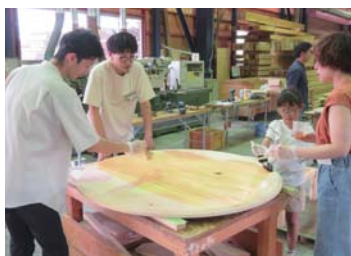

円卓を作るのがこんなに難しいとは思いませんでした。手作業で作るのは、難しく完璧とはいきませんでした。その上手いかなかった点も含めて世界で唯一の自分たちの円卓となりました。木工教室に参加できて良かったです。

前橋市 小路様
お引き渡し2023.9月

凍結対策を行いましょう！

特に寒くなる12月～2月の間、雪が多く寒い地域はもちろん、それ以外の地域でも寒波による急激な外気温低下(マイナス4℃を下回る時)が予想されるときは凍結しやすくなります。早めの凍結対策をしっかり行いましょう。



お客様係
福島 伸徳



* 外水道凍結対策

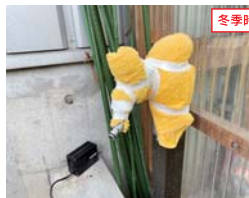

① 外水道柱に止水栓がある場合

元栓である止水栓でしっかり閉めて蛇口を開けておく。(水道管内の水がなくなり凍結防止)

② 外水道柱に止水栓がない場合

水を少量ずつ流し続けるか毛布等で外水道柱を保温する。

* 給湯機器(配管)の凍結対策

① 電源を切らない。

外気温が下がると凍結ヒーターが自動的に保温して凍結予防を行います。



② 浴槽内に水を残す

浴槽内の循環口から5cm以上水を残してください。外気温が下がると自動的にポンプで浴槽の水を循環させて凍結予防します。

