

感謝祭！ 感謝祭！ 感謝祭だ！

親しみがあるけど懐かしい言葉となってしまった「感謝祭」ですが4年ぶりの開催となりました。コロナの影響で3年間も休ませて頂きましたが、この感謝祭を体験したことのないお客様が百数十家族もいらっしやる事に改めて驚きました。実行委員のメンバーの中でも未経験のスタッフもいて、昔話を交えながら準備をしてくれています。逆に知らない方が型にはまらなくて数々の新しいアイデアが出てきて、今まで以上に盛り上がっています。その中から私のオススメは「木製品の競り」です。

ダイニングテーブルや丸座卓、テレビ台を始め小物商品も用意しています。また初めての試みとしてキッチンカーが4台参加してくれます。爆弾焼きやぐるぐるソーセージ等々？ など初めて聞く名前ですが、どんなグルメが今から楽しみです。1番人気はお子さんたちの楽しみにしている「ますのつかみ取り」です。今年は、例年のうなぎはやめて鯉を投入させようと思います。その他にもイベントとして木工教室はもちろんですがパン食い競争も用意していますので「あつと言う間の6時間」にしたいです。生ビールも用意しています。またHO様とスタッフによる人気バンド「森の音楽隊」も超楽しみの一つです。まだまだお伝えしきれない内容ばかりですが「百聞は一見にしかず」ですからぜひ参加してみてください。

特にお家づくりを考えているご家族を誘って参加して頂くと嬉しいです。特別席をご用意してお待ちしております。

「明日天気になあれ」ヤッホーで待っています。^_^

オススメの「木製品の競り」 家具工房で丹精込めて作り上げた製品を競り販売致します！



出店品の一部

編集後記 テーマ・・・七夕でお願いしたい事

<p>お客様 納見 毅 今年はやっぱり・・・自宅の工事が順調に進み無事に完成することです！！</p>	<p>お客様 飯坂佳昭 5月で一歳を迎えた孫(男児)が、僅やかに成長することです(^o^)</p>	<p>お客様 田村采未 平和な日常が続くことが一番の願いですが、職業生活としてはつまらないので強いて言えば私も産婦人科に会えますように。(笑)</p>	<p>お客様 藤田 潤 年末ジャンボを当てて、夢の斉藤林業で家を建てます！ 願い事が二つになっちゃいますね(^o^)</p>	<p>社長 齋藤英之 ドライブに行った時など神社があるとお参りして下さるのですね！ 「お客様や社員が幸せに過ごせます様に！」 いつもこんな感じです。</p>	<p>Instagram YouTube LINE 公式アカウント</p>
--	---	---	--	--	---

ぐまの木の家

日本一帰りたくなる普通の家

● 本社/沼田市発新田町759-1 TEL:0278-50-4118
 前橋支店/デザインセンター/前橋市鶴光路265-1 ☎0120-82-0601
 高崎展示場/上毛新聞マイホームプラザ高崎会場内 TEL:027-388-0111
 沼田型モデルハウス吉岡の家/北群馬郡吉岡町大久保1424-3 TEL:0279-54-4118
 みやこの家/TBSハウジング伊勢崎会場内 TEL:0270-61-5907
 「森の国便利」のバックナンバーはHPにて毎月公開中

株式会社 斉藤林業



社長 齋藤 英之

キッチンカーもやって来ます！
楽しみ～



ますのつかみ取り



木工教室



2023年7月号 vol.126
自然豊かな群馬で家づくりはいいぞ！
斉藤林業スタッフが森の国の出来事をお届けする情報誌
「森の国便利」

7月完成見学会 店舗併用住宅の「H様邸」の見どころご紹介



お客様 藤田 潤

お家づくりのキッカケは？

夫婦で考えた理想のお家に「30歳までには建てて住みたい！」という大きな夢が20代の頃からありました(*^^*)実際にその夢が叶い、私たちの想いが詰め込まれたお家に暮らすのが楽しみです！現実的な所だと、35年の住宅ローンを早めに返し終わりたい気持ちもあり、お家づくりを考え始めたキッカケとなりました。また、夫婦ともにアウトドアが大好きなので、私たちが考えた理想のお家のお庭で、たくさんの友人を呼んでBBQやお庭キャンプをしたいという想いがありました。

お家の見どころ、こだわりは？

なんといっても南東面から見た外観！東西に長い2階建てで屋根も大きいため重厚感がありカッコいいので見ていただきたいです！玄関入ってすぐの土間収納スペース（1.5帖）に、アウトドア用品を沢山収納できるので収納力は必見です。南面の大きい掃き出し窓を、通常より縦に20CM大きくしていただきました！大きくした分キッチンから見えるお庭の景色も開放的で、お庭が完成したときが楽しみです！自然の光が好きな私たちは、リビングスペースに10帖分の吹き抜けを入れたことで上部の窓から入る自然の光の取り入れ方にもこだわりました。

自然素材を使ったお家を選んだ理由は？

健康に気を使う仕事だからこそ、自分たちが暮らす家も「健康で暮らせる住環境でないといけない」と考え、自然素材をふんだんに使った木の家に惹かれていました。「健康で楽しく暮らす」という私たちの家づくりの考え方と、斉藤林業の家づくりの考え方が一致したことが斉藤林業を選んだ理由です。ご縁がありGREEN TOMORROW（斉藤林業が経営していた雑貨屋）の一室を仕事の関係で借りた際に「雰囲気最高！」と夫婦で一致し、本格的に家づくりを検討するときは先に斉藤林業を見に行こうと話していたくらいです。妻が沼田市出身ということもあり、斉藤林業の使う素材や家の雰囲気や暖かみだけでなく、エアコン一台で暖かい家の作りが斉藤林業の魅力だと思い、選んだpointにもなりました。後は、営業担当の今井さんの人柄や仕事の丁寧さに魅かれました。



たくさんのご協力や想いの詰まったお家を見て頂くのは嬉しいです(^o^#)
整体：整美サロン ORIGIN 健康に暮らすお家で健康になるお手伝いをさせていただきます。
 ご興味がある方はお待ちしております！
 また見学会は、7/22.23（土・日）で開催予定ですので、皆様のご来場お待ちしております！



お客様係
田村 采未

今月のぐぐッと群馬の名建築は、私の地元のみなみ町（旧新治村）にあります**法師温泉**をご紹介します！

ほうしおんせん ちようじゆかん

法師温泉「長寿館」 創始者：岡村 貢

法師温泉は、群馬県に7か所ある秘湯のうちの1か所です。本管・別館・法師之湯が明治の遺構として「国土の歴史的景観に寄付しているもの」として2006年に「国登録有形文化財」となっています。



本館 建築：明治初期

別館 建築：1940年

法師温泉 建築：1895年

弘法大師が巡湯の際に見発したと伝えられ、「法師乃湯」と呼ばれています。秘湯と言われる場所ですからそれはまあ山の中でした(笑)写真で見ただけでも太い丸太の梁が立派です。アーチの窓にロマンを感じますね♡本館と別館の間に流れる法師川を架ける渡り廊下も趣がありました。

日帰り入浴もできるようですよ♡詳しくはググってみてください(ググッと!だけに…) ※ちなみに時間によっては混浴です。。。



法師温泉の近くには「たぐみの里」という道の駅があります。宿場町の名残を残した建物が連なり、木工の家・ガラスの家、和紙の家など、手作りの技を体験できる場所があります。「のむヨーグルト」イチ押しです★★

もくもく館

毎月第3日曜日、工場見学会と同時に開催される「木工教室」は、お客様だけの自宅に合った家具作りです。板選びから始まり、デザイン・製作まで楽しむことができます。ホームオーナー様にご参加いただいている弊社ならではの大好評のイベントです。



2組のお客様にご参加頂きました。5月の木工教室

本社工場スタッフ



手順を丁寧に教えてくださったので、納得のいく仕上がりに出来ました。家族で協力して作ったので愛着が湧くと思います。永く大切に使用していきたいです。世界に二つとない一枚板の**座卓**が出来上がってとても嬉しいです。パーネットさんをはじめ皆様ありがとうございました。またいつか作りに来たいです。

高崎市 上原様
お引き渡し2022.3月



丁寧に教えて頂きながら製作出来たので、楽しくきれいに一枚板の**ダイニングテーブル**を完成させる事が出来ました。永く使って行きたいと思えます。

高崎市 佐藤様
お引き渡し2023.6月

日本の真ん中のお祭り



お客様係
飯坂 佳昭

群馬県渋川市が日本列島の中心という事をご存じでしょうか？
ここ渋川市では日本の真ん中を起爆剤とした町おこしをしようと、地元有志が集まり昭和58年に「へそ祭り」を行い大変好評を得ました。今回は日本の真ん中と言われる渋川市の「へそ祭り」をご紹介します！

「渋川へそ祭り」は、今年で40周年となります。今年度は、7月29日(土曜日)に開催します。



へそ祭りのメインとなるのは、「へそ踊りパレード」でお腹に様々な表情の顔を描き「へそせよいよい！」と軽快な「へそ音頭」に合わせて踊る「はら踊り」のユニークさから、多くの人に親しまれているそうですよ！

渋川市にある寄居町自治会館の前にはいろいろな記念品もあるそうです(*^^*)



日本のまんなかを示すデザインのへそマンホール



日本列島で見ると渋川が中心に位置していますが他にも中心が、、、中心の内容も様々で諸説あるそうですが気になる方は調べてみてください(*^^)v

真ん中豆知識!



浴室のリフォーム

今回は・・・浴室のリフォームをご紹介します！在来(タイルのお風呂)からユニットバスへの交換工事。築40年のお宅になります。



メンテナンス
納見 毅

①タイルのお風呂からの交換時に注意して頂きたい点はタイルのヒビです。特に床と壁とのコーナー部と壁とのコーナー部に入っているヒビはそこから水が浸入し中の木を腐らせてしまっていることがあるので注意が必要です。

②今回は特に目立ったヒビもなく安心と思いきや・・・壁の中にあつた給水管から長い間少しづつ水漏れし、柱や土台が腐食していました。



③悪くなっている部分を撤去し、入替えや補強を行います。周りの木部にも保護剤を塗り、部分断熱で天井壁に断熱材を充填します。また、配管も新しく土だった部分をコンクリートにしてあとはユニットバスの施工を待つのみ！

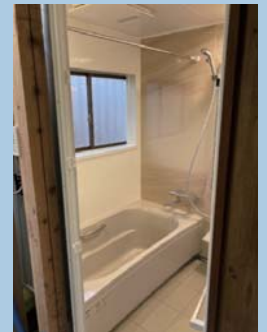

④ユニットバスを設置！！その後、脱衣室側の内装を仕上げ、お風呂に内窓を設置しお引渡しをさせていただきました。

リフォーム工事は、解体してみないとわからない部分も多くあります。当初予定していなかったことが発生してもご相談し、ご納得していただいてから工事を進めますのでご安心下さい。