

羽目板工事 ~外部木材のご紹介~

今回は、10月に完成見学会でご協力いただきましたW様邸羽目板工事のご紹介！
 斉藤林業は『木』のお家。室内はもちろん、外観のアクセントにも気を使いながら
木を使っちゃいます!!



相談役
高橋 保



羽目板という加工された木材を使用します。



こんな感じに組み合わせます。差し込み組み合わせすることで強度が増します！



凹と凸に加工されています板を...

斉藤林業では、ウッドデッキもACQ加圧処理がされているんです！できるだけ長く、お客様に愛着を持って使ってほしいという想いから、手を抜きません！

本来外に木を使うと雨、風、ほこり、日光があたってしまう環境ですぐ傷んでしまうのでは。メンテナンスが大変なんじゃない？など不安に思いませんか？
 他メーカーでは木っぽい外壁でごまかしちゃいますがそこは「斉藤林業」！やっぱり『木』ですね(*^-^*)

【ACQ 加圧処理】を知っていますでしょうか？
【ACQ 加圧処理】とは JIS 及び JAS 規格の安全な防腐剤なんです！銅の成分とアンモニウム塩を木材に加圧をし、薬品の注入を行うことで、防腐処理されなんと**30年ノーマンテナンス!!**
 ※草津の湯畑の木扉でも使用されている無害な薬品です。



という事で無事
完成しました!!



そして今回は、自社施工ということで、私と高橋スタッフ、藤田スタッフの登場です！長さを測って、切って、貼っての繰り返し！綺麗に収まると気持ちが良い楽しいんですよ(*'▽') 藤田スタッフも無事に羽目板工事が終わり安心してました(^-^♪)なによりです。

編集後記 テーマ・・・最近見た紅葉

<p>お客様 関口 和希</p> <p>四方温泉に行ったときの1枚です。汗と干渉の神隠しのモデルになった温泉写真で、ジブリ感のある写真を撮るために頑張りました！</p>	<p>お客様 平田マリシア</p> <p>紅葉はまだちゃんと見ることがないのでロープウェイに乗ってみてみたいですね☆</p>	<p>お客様 高橋 俊彦</p> <p>軽井沢です！工事で通っていた時ちょうど紅葉の季節でした。観光ではなく、仕事だったので一人寂しく眺めていました(´-`)</p>	<p>お客様 福地 高昌</p> <p>日光を代表する美しい湖と紅葉を楽しめる景勝地と思えば中禅寺湖ですね！日光国立公園を代表する美しい湖です。</p>	<p>お客様 中村 富一</p> <p>お客様邸から見える紅葉です。窓から左に浅間山、右に四阿さん（あづまやさん）を望み、四季楽しめませんが、秋は一段と見事な景色が見られます。</p>	<p>相談役 高橋 保</p> <p>雑誌でよく見ている埼玉にある平和記念公園にバイクで行ってきました！とてもきれいでした！</p>	<p>「森の国便り」のバックナンバーはHPにて毎号公開中</p>
--	--	---	--	--	--	----------------------------------

ぐんまの木の家 日本一帰りたくなる普通の家

株式会社 斉藤林業

●本社/沼田市発知新田町759-1 TEL:0278-50-4118
 □前橋支店/デザインセンター/前橋市鏡光路町265-1 ☎0120-82-0601
 □高崎展示場/上毛新聞マホームプラザ高崎会場内 TEL:027-388-0111
 □沼田型モデルハウス吉岡の家/北群馬郡吉岡町大久保1424-3 TEL:0279-54-4118
 □みやこの家/TBSハウジング伊勢崎会場内 TEL:0270-61-5907



12月完成見学会の現場を一旦先に取材して来ました！



本日は12月に完成見学会を予定している高崎市本郷町に建築中の現場にお邪魔します。建物50坪くらいと聞いておりましたが外から見てはかなり迫力のある建物です。お部屋がどうなっているかドキドキしてきました♡♡



S棟邸の担当棟梁である稲数さんに木目の綺麗な見せ方をご教授頂きました。斉藤林業の木工棟梁の知識レベルすごいです。すみません本題から外れました。棟梁の邪魔にならない程度に仕事風景をウオッチ ♪



お客様 福地 高昌



お客様 関口 和希



階段をつくる稲数棟梁の真剣な眼差し。なんてカッコいいのでしょうか!! とても話しかけられる雰囲気ではありませんでした...



ふと気付くと掃除機の先に長いホースの先端に丸ノコがついています。これはもしや現場で飛散するオガクズを掃除機で吸い込んでいるんですね！お客様にお預かりしている大切な現場です。建築部のミーティングでも現場美化が良く議題が上がりますが実践されているんですね感動しました。

キッチン・ダイニングから見える階段。ここは慎重にやらねば!!



2階に行くとき稲数棟梁のお手伝いをしてる山口大工さんがお仕事をしていたので話しかけてみました。同年代でありながら第一線で活躍している山口さんもスゴ腕の大工さんでした。



見てこの解放感!! スペースを利用したロフト収納もお客様のご要望に寄り添った提案だよ。

稲数さんに「お願い」って頼まれた2階はキャットウォークや斜天井など大工の腕の見せどころ満載です！見学会は俺たちのこだわりを是非、お客様に見に来て頂きたいですね。

フルーツランド沼田の紹介（りんご編）

お客様係
高橋 俊彦



斉藤林業 本社の周辺には
グーグルマップで調べただけでも
こんなに沢山の
りんご園があるんです！



斉藤林業社長も庭でりんごを育てて
実りを社員に配ってくれます！

りんごの国 ぬまたへぜひ遊びにきてください。
この季節の工場見学会は運が良ければりんご狩りも体験して頂けますので、
ご参加をお待ちしております！(^^)（11月は20日（日）です。）

もくもく館

毎月第3日曜日、工場見学会と同時に開催される「木工教室」
は、お客様だけのご自宅に合った家具作りです。板選びから
始まり、デザイン・製作まで楽しむことができます。
ホームオーナー様にご参加いただいている弊社ならではの
大好評のイベントです。



1組のお客様にご参加頂きました。
9月の木工教室



本社工場スタッフ



板選びから製作まで大変お世話になりました。一枚板が作業を進めて行く中
で見事に磨かれていき、**ダイニング
テーブル**が完成した時は家族みんなで
感動しました！お家が完成し、家族で
食事が出来るのが今からとても楽しみです。
スタッフの皆様、ありがとうございました。

高崎市 庄司様
(2022年9月お引き渡し)



寒い冬場の水廻りのお手入れ（メンテナンスに聞きました！）



お客様係
中村 富一

冬を迎えるにあたって給水給湯配管の凍結にご注意下さい。

あまり寒くならない内に、
給湯器近くにある水道凍
結防止ヒーターをコンセ
ントに差し込みましょう。
うっかりして入れ忘れて
水道が凍ってしまったら
大変です。くれぐれもお
忘れのないようにして下
さい。

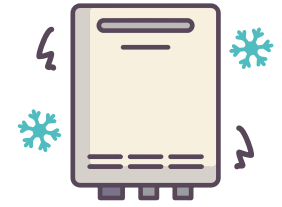
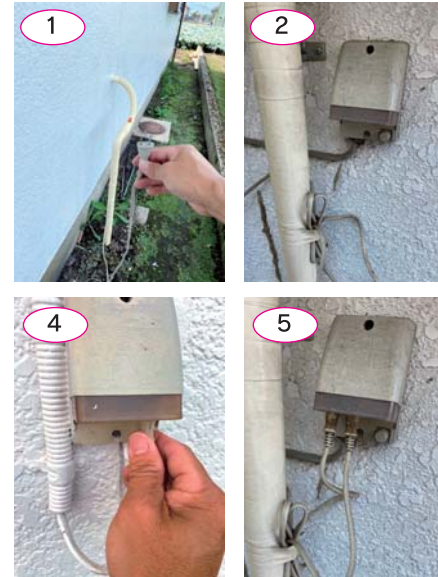

※凍結してしまった時

熱湯を掛けると水道管や
蛇口が破裂することがあ
りますのでご注意ください。
お困りの時はメンテナンス部
までご連絡をお願い致します。

お菓子づくり アロス・コン・レーチェ



お客様係
平田 マリアルシア

アロス・コン・レーチェ (Arroz con leche) は、米と牛乳で作ったデザートです。
スペインや中南米の各国でよく食べられています。
とても簡単なのでよかったですら皆様作ってみてください！

材 料

お米・水（お米の3倍）・練乳チューブ1本（お米2合の場合）
牛乳2カップ・オレンジの皮・シナモンスティック1本
バニラエッセンス・シナモンパウダー少々



作 り 方

1. 水とオレンジの皮・シナモンスティックをゆでる。（水が沸騰するまで）
2. 沸騰し始めたらオレンジの皮とシナモンスティックを取り、お米を入れる。
水が引き始めたらお米が柔らかくなったか確認する。
3. お米が柔らかくドロドロになったら牛乳を入れ、弱火でよく混ぜて、
甘さを確認しながら練乳を入れる。
4. シナモンパウダー（少々）とバニラエッセンス（大さじ2杯）を加える
5. マグカップなどの器に盛り、シナモンパウダーを好みでふりかける。
これを冷蔵庫などで冷やして食べる事が多いが、温かいまま食べる
こともある。 私は冷やす派です（^^）

甘いごはんは不思議ですね。
でも美味しいです！



11月号スタッフに食べて頂きました！

「今までない感じ!!」「不思議…だけど美味しい」という声や
「冷えたおかゆみたい」などのコメントを頂きました(@_@)
チャレンジしたけどシナモンが苦手な食べられなかったスタッフも(´-`-´)
異国のお菓子を食べるのは勇気入りますね(´▽´)
良かったら皆様もチャレンジしてみてくださいませ*

